REGRESO A LA **NUEVA NORMALIDAD**

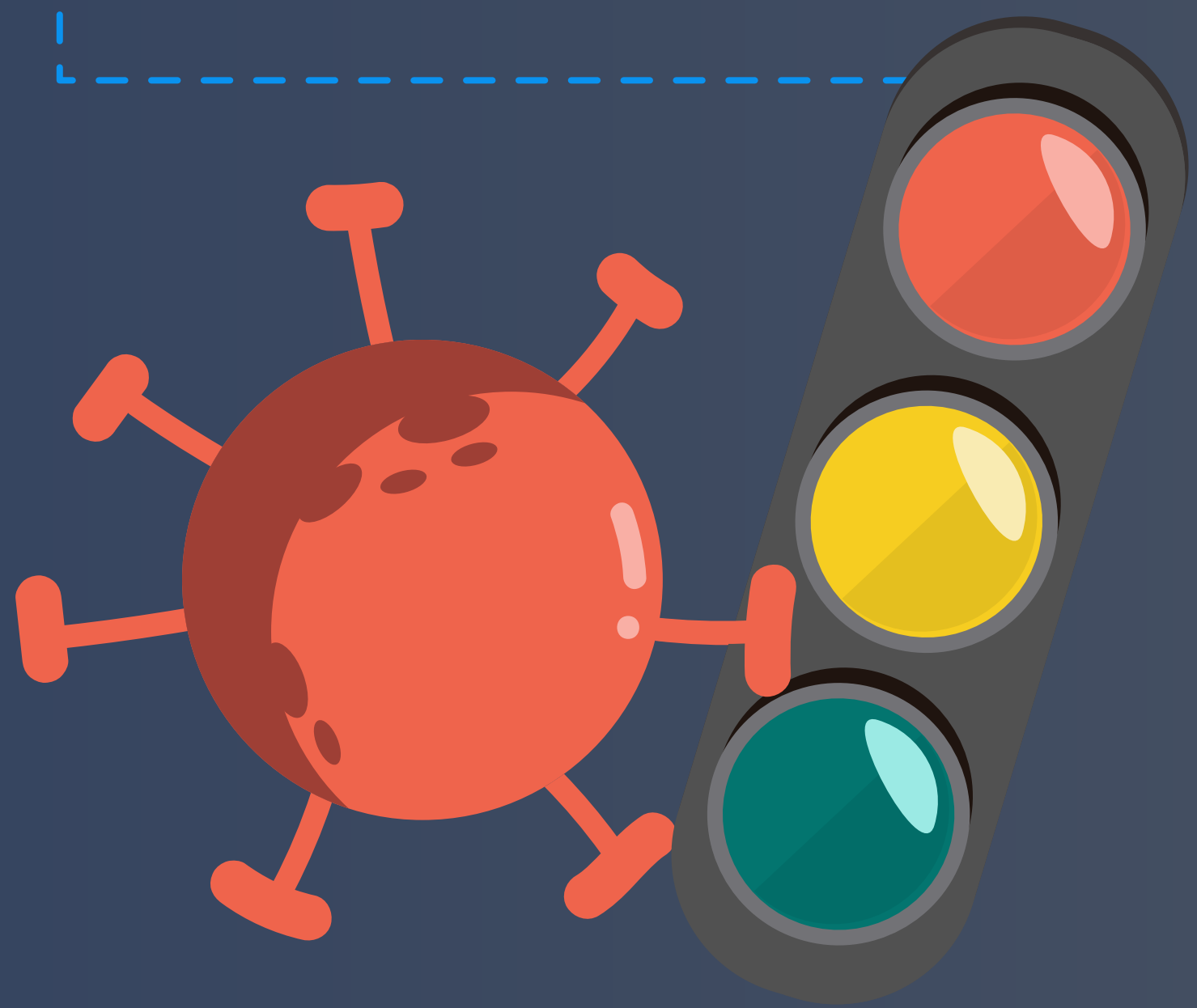

MARIO DELGADO
DIPUTADO FEDERAL

INFORMACIÓN IMPORTANTE PARA

PYMES Y EMPRESARIOS

EN EL REGRESO A LA

#NuevaNormalidad

#COVID2019

SE ACABÓ LA JORNADA NACIONAL DE SANA DISTANCIA Y LA NUEVA NORMALIDAD SIGNIFICA QUE **CADA UNO DE LOS ESTADOS SERÁ RESPONSABLE DE LA ADMINISTRACIÓN Y VIGILANCIA ASÍ COMO DE LA REACTIVACIÓN ECONÓMICA Y SOCIAL.**

- EN LA NUEVA NORMALIDAD, **LA REAPERTURA DE LAS ACTIVIDADES ECONÓMICAS SERÁ GRADUAL.**
- LOS ESTADOS DETERMINARÁN **EL NIVEL DE RESTRICCIÓN DE LAS ACTIVIDADES ECONÓMICAS CON BASE EN UN SISTEMA DE ALERTA SANITARIA Y VELANDO POR LA SALUD PÚBLICA.**
- ANTES DE SU REAPERTURA, LAS EMPRESAS DEBERÁN REGISTRAR EN LA PLATAFORMA **http://nuevanormalidad.gob.mx/** UN PROTOCOLO DE SEGURIDAD SANITARIA QUE CUMPLA LOS SIGUIENTES LINEAMIENTOS: **http://nuevanormalidad.gob.mx/files/Acuerdo_Salud_290520_VES-1.pdf**
- EN CASO DE TENER DUDAS SOBRE EL PROCESO DE REGISTRO EN LA PLATAFORMA, COMUNÍCATE AL TELÉFONO: **800.953.0129**

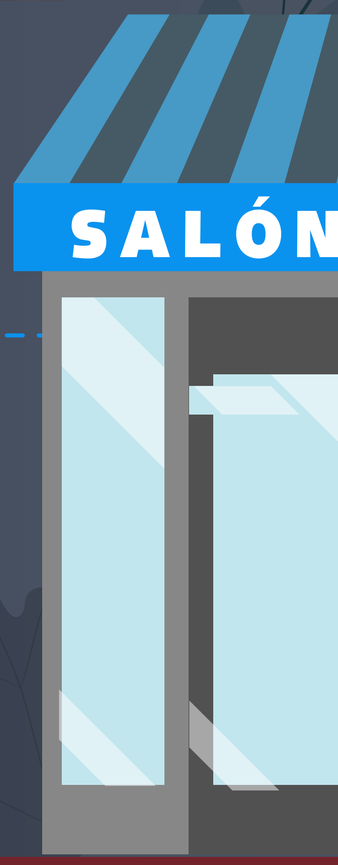

MARIO DELGADO
DIPUTADO FEDERAL

- **PARA FACILITAR EL REGISTRO DE TU PROTOCOLO, EL GOBIERNO DE MÉXICO PONE A TU DISPOSICIÓN:**
  > GUÍAS PARA ELABORAR EL PROTOCOLO DE SEGURIDAD SANITARIA EN CASO DE SER DENEGADO
  > FICHAS DE APOYO PARA EL PROTOCOLO DE SEGURIDAD
  > FICHAS DE PREVENCIÓN **COVID-19** EN LA ACTIVIDAD LABORAL PARA DIFERENTES ACTIVIDADES ECONÓMICAS.

- CONSÚLTALOS EN LA PESTAÑA **"DOCUMENTOS"** EN: **http://nuevanormalidad.gob.mx/**

- **PARA REGISTRAR A TU EMPRESA EN LA PLATAFORMA Y SUBIR LA PROPUESTA DE PROTOCOLO SANITARIO DEBES LLENAR UN FORMULARIO CON LOS SIGUIENTES REQUISITOS:**
  > DATOS GENERALES DE LA EMPRESA (REGISTRO PATRONAL, RAZÓN SOCIAL, SECTOR, ETC)
  > DIRECCIÓN
  > DATOS DE CONTACTO
  > PLANTILLA LABORAL
  > ADJUNTAR EL PROTOCOLO SANITARIO EN FORMATO PDF

- CONSULTA EL FORMULARIO EN LA PESTAÑA **"DATOS DE LA EMPRESA"** EN: **http://nuevanormalidad.gob.mx/**