ESTA ES LA **NUEVA NORMALIDAD** EN LA **CDMX**

JULIO 2020

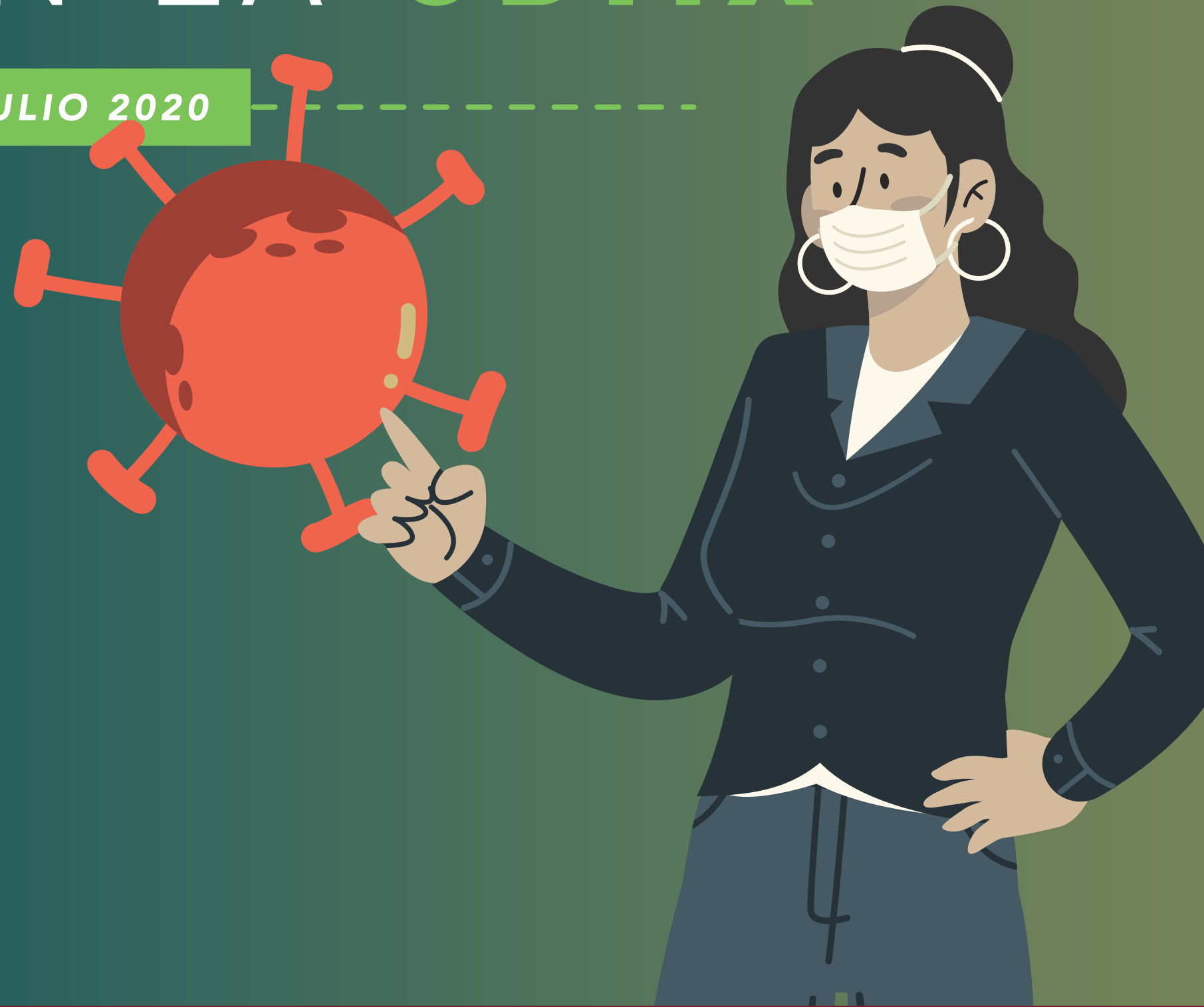

MARIO DELGADO
DIPUTADO FEDERAL

¿QUÉ SIGNIFICA LA NUEVA NORMALIDAD?

CDMX #NuevaNormalidad

ES EL REGRESO PAULATINO A LAS ACTIVIDADES ECONÓMICAS, SOCIALES Y EDUCATIVAS BAJO NUEVAS CONDICIONES QUE CAMBIAN ALGUNOS ASPECTOS DE NUESTRAS VIDAS CON EL FIN DE GARANTIZAR NUESTRA SALUD.

MARIO DELGADO
DIPUTADO FEDERAL

¿QUÉ IMPLICA LA NUEVA NORMALIDAD?

CDMX #NuevaNormalidad

- **CAMBIAR LA FORMA EN QUE INTERACTUAMOS ENTRE NOSOTROS** Y CON EL ESPACIO PÚBLICO PARA QUE EL REGRESO GRADUAL A NUESTRAS ACTIVIDADES SEA DE FORMA SEGURA Y SALUDABLE PARA TODAS Y TODOS.

- CADA ESTADO SUPERVISARÁ Y VIGILARÁ QUE EN LA REAPERTURA DE LAS ACTIVIDADES SOCIALES, ECONÓMICAS Y EDUCATIVAS SE CUMPLA CON LAS CONDICIONES NECESARIAS **PARA EVITAR LA PROPAGACIÓN DEL COVID-19**, DE ACUERDO A UN SEMÁFORO EPIDEMIOLÓGICO.

MARIO DELGADO
DIPUTADO FEDERAL

¿CÓMO FUNCIONA EL SEMÁFORO EPIDEMIOLÓGICO?

CDMX #NuevaNormalidad

NUEVA NORMALIDAD	MÁXIMA ALERTA	ALERTA	INTERMEDIO	COTIDIANO
CONTINÚAN LAS MEDIDAS DE PREVENCIÓN				
REACTIVACIÓN DE LABORES NO ESCENCIALES	ACTIVIDADES ESCENCIALES	AFORO AL 30%	AFORO AL 60%	NUEVA NORMALIDAD
REACTIVACIÓN DEL ESPACIO PÚBLICO		AFORO AL 30%	AFORO AL 60%	NUEVA NORMALIDAD
CUIDADO DE PERSONAS VULNERABLES	MÁXIMO CUIDADO	MÁXIMO CUIDADO	SOLO SALIDAS PRIORITARIAS	NUEVA NORMALIDAD
REGRESO A CLASES	SOLO CLASES EN LÍNEA	SOLO CLASES EN LÍNEA	SOLO CLASES EN LÍNEA	NUEVA NORMALIDAD

MARIO DELGADO
DIPUTADO FEDERAL

RECOMENDACIONES PARA CUIDARNOS EN LA NUEVA NORMALIDAD

CDMX #NuevaNormalidad

- USAR CUBREBOCAS.
- LAVARSE LAS MANOS CONSTANTEMENTE Y USAR GEL ANTI BACTERIAL CON 70% DE ALCOHOL.
- PROCURAR SANA DISTANCIA.
- ESTORNUDO DE ETIQUETA.
- MANTENER UNA ALIMENTACIÓN SALUDABLE.
- NO ASISTIR A LUGARES CONCURRIDOS SI NO ES NECESARIO.
- NO SALUDAR DE MANO O BESO.

MARIO DELGADO
DIPUTADO FEDERAL

NUEVA NORMALIDAD EN CDMX

CDMX #NuevaNormalidad

- EN LAS PRIMERAS SEMANAS DE JULIO ESTAMOS EN SEMÁFORO NARANJA PORQUE **LA OCUPACIÓN HOSPITALARIA DE PERSONAS CON COVID-19 ES MENOR AL 65%.**

- SI LA OCUPACIÓN ES MAYOR, LA CDMX VOLVERÁ AL SEMÁFORO ROJO.

MARIO DELGADO
DIPUTADO FEDERAL

¿QUÉ REGLAS DEBEMOS SEGUIR?

CDMX #NuevaNormalidad

- SI PUEDES, **#QUÉDATEENCASA** EL MAYOR TIEMPO POSIBLE, SOBRE TODO SI TIENES ALGÚN FACTOR DE RIESGO COMO DIABETES, OBESIDAD, ESTÁS EMBARAZADA O TIENES MÁS DE 60 AÑOS.

  AL MENOR SÍNTOMA DE ENFERMEDAD RESPIRATORIA, NO SALGAS Y MANDA UN **SMS AL 51515**

- **SI ERES UN CASO POSITIVO DEBERÁS PROPORCIONAR INFORMACIÓN DE LAS PERSONAS CON QUIENES TUVISTE CONTACTO** PARA DAR SEGUIMIENTO EPIDEMIOLÓGICO.

- TODOS LUGARES DE TRABAJO DEBEN CONTAR CON **MEDIDAS DE PROTECCIÓN**.

- EN LA CALLE SIGUE TODAS LAS **MEDIDAS DE PREVENCIÓN**.

MARIO DELGADO
DIPUTADO FEDERAL

ACTIVIDADES CERRADAS DURANTE EL SEMÁFORO NARANJA?

CDMX #NuevaNormalidad

- SERVICIOS RELIGIOSOS.
- CINES Y TEATROS.
- NO ESTÁN PERMITIDAS REUNIONES RECREATIVAS.
- GALERÍAS.
- SALAS DE CONCIERTOS.
- MUSEOS.
- PARQUES DE DIVERSIÓN.
- OFICINAS DE GOBIERNO QUE NO DAN ATENCIÓN AL PÚBLICO.
- SERVICIOS EDUCATIVOS.
- BOLICHES, BILLARES.
- SPAS, VAPORES, BAÑOS PÚBLICOS.
- EVENTOS DEPORTIVOS CON PÚBLICO.
- GIMNASIOS, BARES, ANTROS, TRAJINERAS.

MARIO DELGADO
DIPUTADO FEDERAL

¿TIENES UN ESTABLECIMIENTO DE VENTA DE ALIMENTOS?

CDMX #NuevaNormalidad

- PARA PODER OPERAR EN LA NUEVA NORMALIDAD TIENES QUE REGISTRARTE EN EL PROGRAMA **"CIUDAD AL AIRE LIBRE"** EN: **covid19.cdmx.gob.mx/medidassanitarias**

EL REGISTRO ES RÁPIDO Y GRATUITO

¡RECUERDA QUE LA PANDEMIA NO HA TERMINADO!

CUIDÉMONOS ENTRE TODOS Y TODAS

MARIO DELGADO
DIPUTADO FEDERAL